



**CALENDARIO**

NUESTRAS  
INGENIERAS



2016

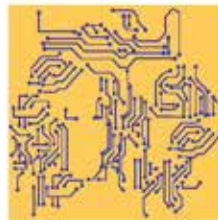

TELÉFONOS  
NOTAS



**ENERO '15**

| L  | M  | X  | J  | V  | S  | D  |
|----|----|----|----|----|----|----|
|    |    |    | 1  | 2  | 3  | 4  |
| 5  | 6  | 7  | 8  | 9  | 10 | 11 |
| 12 | 13 | 14 | 15 | 16 | 17 | 18 |
| 19 | 20 | 21 | 22 | 23 | 24 | 25 |
| 26 | 27 | 28 | 29 | 30 | 31 |    |

**MAYO '15**

| L  | M  | X  | J  | V  | S  | D  |
|----|----|----|----|----|----|----|
|    |    |    | 1  | 2  | 3  |    |
| 4  | 5  | 6  | 7  | 8  | 9  | 10 |
| 11 | 12 | 13 | 14 | 15 | 16 | 17 |
| 18 | 19 | 20 | 21 | 22 | 23 | 24 |
| 25 | 26 | 27 | 28 | 29 | 30 | 31 |

**SEPTIEMBRE '15**

| L  | M  | X  | J  | V  | S  | D  |
|----|----|----|----|----|----|----|
|    | 1  | 2  | 3  | 4  | 5  | 6  |
| 7  | 8  | 9  | 10 | 11 | 12 | 13 |
| 14 | 15 | 16 | 17 | 18 | 19 | 20 |
| 21 | 22 | 23 | 24 | 25 | 26 | 27 |
| 28 | 29 | 30 |    |    |    |    |

**FEBRERO '15**

| L  | M  | X  | J  | V  | S  | D  |
|----|----|----|----|----|----|----|
|    |    |    |    |    |    | 1  |
| 2  | 3  | 4  | 5  | 6  | 7  | 8  |
| 9  | 10 | 11 | 12 | 13 | 14 | 15 |
| 16 | 17 | 18 | 19 | 20 | 21 | 22 |
| 23 | 24 | 25 | 26 | 27 | 28 |    |

**JUNIO '15**

| L  | M  | X  | J  | V  | S  | D  |
|----|----|----|----|----|----|----|
| 1  | 2  | 3  | 4  | 5  | 6  | 7  |
| 8  | 9  | 10 | 11 | 12 | 13 | 14 |
| 15 | 16 | 17 | 18 | 19 | 20 | 21 |
| 22 | 23 | 24 | 25 | 26 | 27 | 28 |
| 29 | 30 |    |    |    |    |    |

**OCTUBRE '15**

| L  | M  | X  | J  | V  | S  | D  |
|----|----|----|----|----|----|----|
|    |    |    | 1  | 2  | 3  | 4  |
| 5  | 6  | 7  | 8  | 9  | 10 | 11 |
| 12 | 13 | 14 | 15 | 16 | 17 | 18 |
| 19 | 20 | 21 | 22 | 23 | 24 | 25 |
| 26 | 27 | 28 | 29 | 30 | 31 |    |

**MARZO '15**

| L  | M  | X  | J  | V  | S  | D  |
|----|----|----|----|----|----|----|
|    |    |    |    |    |    | 1  |
| 2  | 3  | 4  | 5  | 6  | 7  | 8  |
| 9  | 10 | 11 | 12 | 13 | 14 | 15 |
| 16 | 17 | 18 | 19 | 20 | 21 | 22 |
| 23 | 24 | 25 | 26 | 27 | 28 | 29 |
| 30 | 31 |    |    |    |    |    |

**JULIO '15**

| L  | M  | X  | J  | V  | S  | D  |
|----|----|----|----|----|----|----|
|    |    |    |    |    |    | 1  |
| 2  | 3  | 4  | 5  | 6  | 7  | 8  |
| 9  | 10 | 11 | 12 | 13 | 14 | 15 |
| 16 | 17 | 18 | 19 | 20 | 21 | 22 |
| 23 | 24 | 25 | 26 | 27 | 28 | 29 |
| 30 | 31 |    |    |    |    |    |

**NOVIEMBRE '15**

| L  | M  | X  | J  | V  | S  | D  |
|----|----|----|----|----|----|----|
|    |    |    |    |    |    | 1  |
| 2  | 3  | 4  | 5  | 6  | 7  | 8  |
| 9  | 10 | 11 | 12 | 13 | 14 | 15 |
| 16 | 17 | 18 | 19 | 20 | 21 | 22 |
| 23 | 24 | 25 | 26 | 27 | 28 | 29 |
| 30 |    |    |    |    |    |    |

**ABRIL '15**

| L  | M  | X  | J  | V  | S  | D  |
|----|----|----|----|----|----|----|
|    |    |    | 1  | 2  | 3  | 4  |
| 5  | 6  | 7  | 8  | 9  | 10 | 11 |
| 12 | 13 | 14 | 15 | 16 | 17 | 18 |
| 19 | 20 | 21 | 22 | 23 | 24 | 25 |
| 26 | 27 | 28 | 29 | 30 |    |    |

**AGOSTO '15**

| L  | M  | X  | J  | V  | S  | D  |
|----|----|----|----|----|----|----|
|    |    |    |    |    |    | 1  |
| 2  | 3  | 4  | 5  | 6  | 7  | 8  |
| 9  | 10 | 11 | 12 | 13 | 14 | 15 |
| 16 | 17 | 18 | 19 | 20 | 21 | 22 |
| 23 | 24 | 25 | 26 | 27 | 28 | 29 |
| 30 | 31 |    |    |    |    |    |

**DECIEMBRE '15**

| L  | M  | X  | J  | V  | S  | D  |
|----|----|----|----|----|----|----|
|    |    |    | 1  | 2  | 3  | 4  |
| 5  | 6  | 7  | 8  | 9  | 10 | 11 |
| 12 | 13 | 14 | 15 | 16 | 17 | 18 |
| 19 | 20 | 21 | 22 | 23 | 24 | 25 |
| 26 | 27 | 28 | 29 | 30 | 31 |    |

**ENERO '16**

| L  | M  | X  | J  | V  | S  | D  |
|----|----|----|----|----|----|----|
|    |    |    |    | 1  | 2  | 3  |
| 4  | 5  | 6  | 7  | 8  | 9  | 10 |
| 11 | 12 | 13 | 14 | 15 | 16 | 17 |
| 18 | 19 | 20 | 21 | 22 | 23 | 24 |
| 25 | 26 | 27 | 28 | 29 | 30 | 31 |

**MAYO '16**

| L  | M  | X  | J  | V  | S  | D  |
|----|----|----|----|----|----|----|
|    |    |    |    |    |    | 1  |
| 2  | 3  | 4  | 5  | 6  | 7  | 8  |
| 9  | 10 | 11 | 12 | 13 | 14 | 15 |
| 16 | 17 | 18 | 19 | 20 | 21 | 22 |
| 23 | 24 | 25 | 26 | 27 | 28 | 29 |
| 30 | 31 |    |    |    |    |    |

**SEPTIEMBRE '16**

| L  | M  | X  | J  | V  | S  | D  |
|----|----|----|----|----|----|----|
|    |    |    | 1  | 2  | 3  | 4  |
| 5  | 6  | 7  | 8  | 9  | 10 | 11 |
| 12 | 13 | 14 | 15 | 16 | 17 | 18 |
| 19 | 20 | 21 | 22 | 23 | 24 | 25 |
| 26 | 27 | 28 | 29 | 30 |    |    |

**FEBRERO '16**

| L  | M  | X  | J  | V  | S  | D  |
|----|----|----|----|----|----|----|
| 1  | 2  | 3  | 4  | 5  | 6  | 7  |
| 8  | 9  | 10 | 11 | 12 | 13 | 14 |
| 15 | 16 | 17 | 18 | 19 | 20 | 21 |
| 22 | 23 | 24 | 25 | 26 | 27 | 28 |
| 29 |    |    |    |    |    |    |

**JUNIO '16**

| L  | M  | X  | J  | V  | S  | D  |
|----|----|----|----|----|----|----|
|    |    |    | 1  | 2  | 3  | 4  |
| 5  | 6  | 7  | 8  | 9  | 10 | 11 |
| 12 | 13 | 14 | 15 | 16 | 17 | 18 |
| 19 | 20 | 21 | 22 | 23 | 24 | 25 |
| 26 | 27 | 28 | 29 | 30 |    |    |

**OCTUBRE '16**

| L  | M  | X  | J  | V  | S  | D  |
|----|----|----|----|----|----|----|
|    |    |    |    |    | 1  | 2  |
| 3  | 4  | 5  | 6  | 7  | 8  | 9  |
| 10 | 11 | 12 | 13 | 14 | 15 | 16 |
| 17 | 18 | 19 | 20 | 21 | 22 | 23 |
| 24 | 25 | 26 | 27 | 28 | 29 | 30 |
| 31 |    |    |    |    |    |    |

**MARZO '16**

| L  | M  | X  | J  | V  | S  | D  |
|----|----|----|----|----|----|----|
|    | 1  | 2  | 3  | 4  | 5  | 6  |
| 7  | 8  | 9  | 10 | 11 | 12 | 13 |
| 14 | 15 | 16 | 17 | 18 | 19 | 20 |
| 21 | 22 | 23 | 24 | 25 | 26 | 27 |
| 28 | 29 | 30 | 31 |    |    |    |

**JULIO '16**

| L  | M  | X  | J  | V  | S  | D  |
|----|----|----|----|----|----|----|
|    |    |    |    | 1  | 2  | 3  |
| 4  | 5  | 6  | 7  | 8  | 9  | 10 |
| 11 | 12 | 13 | 14 | 15 | 16 | 17 |
| 18 | 19 | 20 | 21 | 22 | 23 | 24 |
| 25 | 26 | 27 | 28 | 29 | 30 | 31 |

**NOVIEMBRE '16**

| L  | M  | X  | J  | V  | S  | D  |
|----|----|----|----|----|----|----|
|    | 1  | 2  | 3  | 4  | 5  | 6  |
| 7  | 8  | 9  | 10 | 11 | 12 | 13 |
| 14 | 15 | 16 | 17 | 18 | 19 | 20 |
| 21 | 22 | 23 | 24 | 25 | 26 | 27 |
| 28 | 29 | 30 |    |    |    |    |

**ABRIL '16**

| L  | M  | X  | J  | V  | S  | D  |
|----|----|----|----|----|----|----|
|    |    |    |    | 1  | 2  | 3  |
| 4  | 5  | 6  | 7  | 8  | 9  | 10 |
| 11 | 12 | 13 | 14 | 15 | 16 | 17 |
| 18 | 19 | 20 | 21 | 22 | 23 | 24 |
| 25 | 26 | 27 | 28 | 29 | 30 |    |

**AGOSTO '16**

| L  | M  | X  | J  | V  | S  | D  |
|----|----|----|----|----|----|----|
| 1  | 2  | 3  | 4  | 5  | 6  | 7  |
| 8  | 9  | 10 | 11 | 12 | 13 | 14 |
| 15 | 16 | 17 | 18 | 19 | 20 | 21 |
| 22 | 23 | 24 | 25 | 26 | 27 | 28 |
| 29 | 30 | 31 |    |    |    |    |

**DICIEMBRE '16**

| L  | M  | X  | J  | V  | S  | D  |
|----|----|----|----|----|----|----|
|    |    |    | 1  | 2  | 3  | 4  |
| 5  | 6  | 7  | 8  | 9  | 10 | 11 |
| 12 | 13 | 14 | 15 | 16 | 17 | 18 |
| 19 | 20 | 21 | 22 | 23 | 24 | 25 |
| 26 | 27 | 28 | 29 | 30 | 31 |    |

# NUESTRAS INGENIERERAS

## PERITAS INDUSTRIALES



**Concepción Fandiño Vázquez**  
Empresa: CSIC  
Primera titulada en Ingeniería en Gijón  
(Promoción 1952-1957)

## INGENIERAS IND. ELECTRICIDAD / ELECTROTECNIA



**Mónica Lombán**  
Empresa: Nestlé  
Jefa de producción

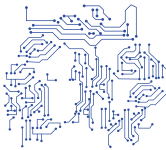

**Elena Mazorra Iráculis**  
Empresa: AKKA AEROCONSEIL ESPAÑA, S.L.U.  
Directora de área de negocio (aerospacial  
y defensa)



**Lucía Suárez Ramón**  
Empresa: EDP HC ENERGÍA  
Redes, Infraestructura y Telegestión

## ENERO | XINERU

|   | L  | M  | X        | J  | V        | S         | D         |
|---|----|----|----------|----|----------|-----------|-----------|
| 1 |    |    |          |    | <b>1</b> | 2         | <b>3</b>  |
| 2 | 4  | 5  | <b>6</b> | 7  | 8        | 9         | <b>10</b> |
| 3 | 11 | 12 | 13       | 14 | 15       | 16        | <b>17</b> |
| 4 | 18 | 19 | 20       | 21 | 22       | 23        | <b>24</b> |
| 5 | 25 | 26 | 27       | 28 | 29       | <b>30</b> | <b>31</b> |

**1** Año nuevo  
**6:** Festividad de Reyes  
**30:** Día de la No Violencia y la Paz

TELÉFONOS  
NOTAS



## INGENIERAS IND. ELECTROTECNIA/ELECTRÓNICA Y AUTOMÁTICA



**María Esther Nava Ablanado**  
Empresa: GAS NATURAL FENOSA  
Jefa de operación



**Teresa González García**  
Empresa: Ayuntamiento de Gijón  
Jefa Departamento de innovación para el empleo de la ALPEE



**Carmen Cambor Yenes**  
Empresa: Felemamg  
Directora del Dpto. de Electrónica.  
Responsable de Calidad



**Marta María Hernando Álvarez**  
Empresa: Universidad de Oviedo  
Catedrática de Tecnología Electrónica  
Doctora en Ingeniería

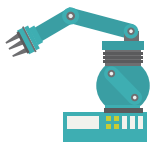

**María Radisbunda López García**  
Empresa: Consorcio Transportes Asturias  
Directora Técnica

# NUESTRAS INGENIERAS

## FEBRERO | FEBRERU

|    | L  | M  | X  | J  | V  | S  | D  |
|----|----|----|----|----|----|----|----|
| 6  | 1  | 2  | 3  | 4  | 5  | 6  | 7  |
| 7  | 8  | 9  | 10 | 11 | 12 | 13 | 14 |
| 8  | 15 | 16 | 17 | 18 | 19 | 20 | 21 |
| 9  | 22 | 23 | 24 | 25 | 26 | 27 | 28 |
| 10 | 29 |    |    |    |    |    |    |

6: Día Mundial contra la Mutilación Genital Femenina  
9: Antroxu

20: Día Mundial de la Justicia Social

22: Día Internacional de la Igualdad Salarial entre Hombres y Mujeres

TELÉFONOS  
NOTAS





**INGENIERAS IND. ELECTRÓNICA Y AUTOMÁTICA  
MECÁNICA-CONSTRUCCIÓN**



**María Cruz Gutiérrez Merino**  
Empresa: Arcelor Mittal Asturias  
Programación de Instalaciones y Flujos



**Sonia María Castro Dosal**  
Empresa: EXIOM estructuras  
Departamento de Ingeniería. Parques Solares

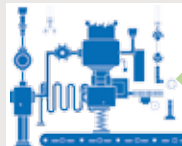

**Mónica Galdo Vega**  
Empresa: Universidad de Oviedo  
Profesora Ayudante Doctora  
Doctora en Ingeniería



**Marta Herrero Blanco**  
Empresa: Alcoa Inespal SLU Avilés  
Responsable de Ingeniería  
de Mantenimiento



**Alicia Arias de Velasco**  
Empresa: Ingeniería, Estudios y Proyectos  
NIP, S.A.  
Jefa de Proyectos/Zona Levante

# NUESTRAS INGENIERAS

## MARZO | MARZU

|    | L  | M  | X  | J  | V  | S  | D  |
|----|----|----|----|----|----|----|----|
| 10 |    | 1  | 2  | 3  | 4  | 5  | 6  |
| 11 | 7  | 8  | 9  | 10 | 11 | 12 | 13 |
| 12 | 14 | 15 | 16 | 17 | 18 | 19 | 20 |
| 13 | 21 | 22 | 23 | 24 | 25 | 26 | 27 |
| 14 | 28 | 29 | 30 | 31 |    |    |    |

8: Día Internacional de la Mujer

11: Ley 2/2011, del P. de Asturias para la Igualdad de Mujeres y Hombres y la Erradicación de la Violencia de Género

21: Día Internacional para la Eliminación de la Discriminación Racial

22: Ley 3/2007, de Igualdad efectiva de Hombres y Mujeres

24: Jueves Santo

25: Viernes Santo / Día Europeo contra la Trata de Seres Humanos



## INGENIERAS IND. MECÁNICA-CONSTRUCCIÓN / MÁQUINAS



### **Eva Pando Iglesias**

**Empresa:** IDEPA (Instituto de Desarrollo Económico del Principado)  
Directora



### **M<sup>a</sup> Isabel Lombardía Prendes**

**Empresa:** Espiral MS  
Directora general



### **Covadonga Betegón Biempica**

**Empresa:** Universidad de Oviedo  
Vicerrectora de Internacionalización y Post-grado  
Doctora en Ingeniería



### **Aránzazu López Álvarez**

**Empresa:** Giroa Veolia  
Jefa de Sector



### **María Begoña Fernández Rodríguez**

**Empresa:** IDESA  
Directora de ingeniería

## NUESTRAS INGENIERAS

### ABRIL | ABRIL

|    | L  | M  | X  | J  | V  | S  | D  |
|----|----|----|----|----|----|----|----|
| 14 |    |    |    |    | 1  | 2  | 3  |
| 15 | 4  | 5  | 6  | 7  | 8  | 9  | 10 |
| 16 | 11 | 12 | 13 | 14 | 15 | 16 | 17 |
| 17 | 18 | 19 | 20 | 21 | 22 | 23 | 24 |
| 18 | 25 | 26 | 27 | 28 | 29 | 30 |    |

TELÉFONOS  
NOTAS



# NUESTRAS INGENIERAS

## INGENIERAS IND. MECÁNICA-CONSTRUCCIÓN / MÁQUINAS



**María Sonia López Corrales**  
 Empresa: SENER  
 Ingeniera Senior. Home Office Construction



**Elva María Láiz García**  
 Empresa: IMASA  
 Jefa de proyectos



**Esther Fernández Fernández**  
 Empresa: TÉCNICAS REUNIDAS  
 Control de Proyecto, Planificadora Senior



**Sandra Velarde Suárez**  
 Empresa: IUTA  
 Directora  
 Doctora en Ingeniería

## MAYO | MAYU

|    | L         | M         | X  | J         | V  | S         | D         |
|----|-----------|-----------|----|-----------|----|-----------|-----------|
| 18 |           |           |    |           |    |           | <b>1</b>  |
| 19 | <b>2</b>  | 3         | 4  | 5         | 6  | 7         | <b>8</b>  |
| 20 | 9         | 10        | 11 | 12        | 13 | 14        | <b>15</b> |
| 21 | 16        | 17        | 18 | 19        | 20 | 21        | <b>22</b> |
| 22 | <b>23</b> | <b>24</b> | 25 | <b>26</b> | 27 | <b>28</b> | <b>29</b> |
| 23 | 30        | 31        |    |           |    |           |           |

**1:** Día Internacional del Trabajo (se traslada al lunes)

**15:** Día Internacional de la Familia

**24:** Día de la No Violencia y la Paz

**26:** Ley 2/2010, de Igualdad de las Relaciones Familiares ante la Ruptura de Convivencia de los Padres y las Madres

**28:** Día Internacional de Acción por la Salud de la Mujer

TELÉFONOS  
NOTAS



# NUESTRAS INGENIERAS

## INGENIERAS IND. MECÁNICA-CONSTRUCCIÓN



**Nuria Jove Vidal**  
Empresa: INGENERWAY  
Dirección de proyectos



**Margarita Pérez Pérez**  
Empresa: P.H.B. WESERHÜTTE, S.A.  
Jefa de proyecto



**María Fernández Vega**  
Empresa: PMG Asturias Powder Metal, S.A.U.  
Responsable de nuevas instalaciones,  
Doctora en Ingeniería

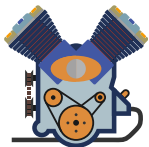

**Natalia Beltrán Delgado**  
Empresa: GestInAT  
Asesora Tecnológica

## JUNIO | XUNO

|    | L  | M  | X  | J  | V  | S  | D  |
|----|----|----|----|----|----|----|----|
| 23 |    |    | 1  | 2  | 3  | 4  | 5  |
| 24 | 6  | 7  | 8  | 9  | 10 | 11 | 12 |
| 25 | 13 | 14 | 15 | 16 | 17 | 18 | 19 |
| 26 | 20 | 21 | 22 | 23 | 24 | 25 | 26 |
| 27 | 27 | 28 | 29 | 30 |    |    |    |

20. Día Mundial del Refugiado/a  
26. Día Internacional en Apoyo de las Víctimas de Tortura  
29. San Pedro

TELÉFONOS  
NOTAS





# NUESTRAS INGENIERAS

## INGENIERAS IND. MECÁNICA-CONSTRUCCIÓN / MÁQUINAS



**María del Rocío Fernández Rodríguez**  
 Empresa: Universidad de Oviedo  
 Directora del Dpto. de Construcción e Ingeniería de Fabricación  
 Doctora en Ingeniería

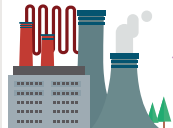

**Raquel Jiménez Blanco**  
 Empresa: IDESA  
 Directora de proyectos Oil & Gas



**Rebeca Dorado Bello**  
 Empresa: FLUOR BV AMSTERDAM  
 Ingeniera de Calidad



**Silvia Ron Rey**  
 Empresa: PMG Asturias Powder Metal S.A.U.  
 Responsable departamento de mejora continua de la fábrica TPM

## JULIO | XUNETU

|    | L  | M  | X  | J  | V  | S  | D  |
|----|----|----|----|----|----|----|----|
| 27 |    |    |    |    | 1  | 2  | 3  |
| 28 | 4  | 5  | 6  | 7  | 8  | 9  | 10 |
| 29 | 11 | 12 | 13 | 14 | 15 | 16 | 17 |
| 30 | 18 | 19 | 20 | 21 | 22 | 23 | 24 |
| 31 | 25 | 26 | 27 | 28 | 29 | 30 | 31 |

25 Día Internacional de la Mujer Afroamericana, Caribeña y de la Diáspora  
 29 Día de los Valores Humanos



# NUESTRAS INGENIERAS

## INGENIERAS IND. ORGANIZACIÓN INDUSTRIAL



**Beatriz González Torre**

**Empresa:** ThyssenKrupp Elevator AG, Essen (Alemania)  
Directora de Gestión de I+D, Procesos y Estándares  
Doctora en Ingeniería

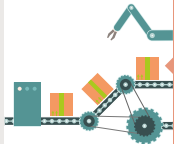

**Ana de Soto Centeno**

**Empresa:** TISIRSA SL  
Directora de Planta



**Irene García-Santamarina Carrillo**

**Empresa:** STEF  
Departamento de operaciones logísticas

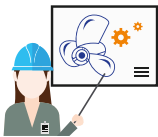

**Asma Ouazzani Touhami**

**Empresa:** TALLERES ZITRON  
Responsable de área manager (Francia, Suiza, Oriente Medio, África, Canadá)

## AGOSTO | AGOSTU

|    | L         | M         | X         | J         | V         | S         | D         |
|----|-----------|-----------|-----------|-----------|-----------|-----------|-----------|
| 32 | <b>1</b>  | 2         | 3         | 4         | 5         | 6         | <b>7</b>  |
| 33 | 8         | <b>9</b>  | 10        | 11        | 12        | 13        | <b>14</b> |
| 34 | <b>15</b> | 16        | 17        | 18        | <b>19</b> | 20        | <b>21</b> |
| 35 | <b>22</b> | <b>23</b> | <b>24</b> | <b>25</b> | <b>26</b> | <b>27</b> | <b>28</b> |
| 36 | <b>29</b> | <b>30</b> | <b>31</b> |           |           |           |           |

**1.** Inicio de la Semana Mundial de la Lactancia Materna

**7.** Fin de la Semana Mundial de la Lactancia Materna

**9.** Día Internacional de la Solidaridad con la Lucha de la Mujer en Sudáfrica y Namibia

**15.** Nuestra Señora Begoña

**19.** Día Mundial de la Asistencia Humanitaria

TELÉFONOS  
NOTAS



# NUESTRAS INGENIERAS

## INGENIERAS IND. ORGANIZACIÓN INDUSTRIAL / TECNOLOGÍAS / QUÍMICAS



**Paula Solar García**  
 Empresa: DuPont Asturias SL  
 Directora de ingeniería



**Pilar Lourdes González Torre**  
 Empresa: Universidad de Oviedo  
 Profesora Titular de Universidad  
 Doctora en Ingeniería



**Isabel Vinagre**  
 Empresa: P&L Global  
 Directora ejecutiva



**Alba Aurora Feijoo Fernández**  
 Empresa: NAVEC Servicios Industriales  
 Ingeniera de Proyectos en plantas industriales  
 Ingeniera Ind. en la especialidad de energía

## SEPTIEMBRE | SETIEMBRE

|    | L  | M  | X  | J  | V  | S  | D  |
|----|----|----|----|----|----|----|----|
| 36 |    |    |    | 1  | 2  | 3  | 4  |
| 37 | 5  | 6  | 7  | 8  | 9  | 10 | 11 |
| 38 | 12 | 13 | 14 | 15 | 16 | 17 | 18 |
| 39 | 19 | 20 | 21 | 22 | 23 | 24 | 25 |
| 40 | 26 | 27 | 28 | 29 | 30 |    |    |

1. Día Internacional de la Solidaridad  
 8. Nuestra Señora Covadonga (Día de Asturias)  
 15. Día Internacional de la Democracia

21. Día Internacional de la Paz  
 23. Día Internacional contra la Explotación Sexual de las Mujeres y Niñas  
 23. Día Nacional de los Derechos Políticos de la Mujer

TELÉFONOS  
NOTAS



# NUESTRAS INGENIERAS

## GRADUADAS EN ING. EN TECNOLOGÍAS INDUSTRIALES

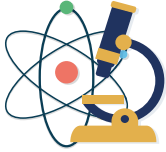

**Paula Álvarez López**  
 Empresa: CERN ING, Proyecto HL-LHC  
 (Gran Cons. de Hadrones)  
 Ingeniera de Proyecto

## INGENIERAS INFORMÁTICAS



**Isabel Fernández Martínez**  
 Empresa: Universidad Europea de Madrid  
 Rectora  
 Doctora en Ingeniería



**Marta Murias Alvarez**  
 Empresa: Futuver  
 Responsable de producto



**Eva Mª Castaño García**  
 Empresa: Fundación CTIC  
 Responsable del Área de Competitividad y  
 PYME

## OCTUBRE | OCHOBRE

|    | L  | M  | X  | J  | V  | S  | D  |
|----|----|----|----|----|----|----|----|
| 40 |    |    |    |    |    | 1  | 2  |
| 41 | 3  | 4  | 5  | 6  | 7  | 8  | 9  |
| 42 | 10 | 11 | 12 | 13 | 14 | 15 | 16 |
| 43 | 17 | 18 | 19 | 20 | 21 | 22 | 23 |
| 44 | 24 | 25 | 26 | 27 | 28 | 29 | 30 |
| 45 | 31 |    |    |    |    |    |    |

2. Día Internacional de la No Violencia

11. Día Internacional de la Niña

12. El Pilar

15. Día Internacional de la Mujer Rural

17. Día Mundial de la Erradicación de la Pobreza

19. Día Mundial contra el Cáncer de Mama

TELÉFONOS  
NOTAS





## GRADUADAS EN ING. INFORMÁTICA EN TECNOLOGÍAS DE LA INFORMACIÓN



**Aurora Barrero López**

**Empresa:** Colegio Oficial de Ingenieros Técnicos en Informática del Principado de Asturias  
Decana

## INGENIERAS EN INFORMÁTICA / MINAS



**Margarita Calvo Ruipérez**

**Empresa:** Espiral MS  
Directora Desarrollo I+D+i  
Especialidad: Sistemas



**M<sup>a</sup> Isabel García Hernández**

**Empresa:** HUNOSA (Hulleras del Norte, S.A.)  
Gestora de calidad



**Isabel Viña Olay**

**Empresa:** Universidad de Oviedo  
Primera ingeniera vicerrectora de la Universidad de Oviedo (Infraestructuras y Campus)  
Doctora en Ingeniería



**María Teresa González Aguado**

**Empresa:** UPM  
Profesora de la ETSI Minas, primera Defensora de la UPM y **primera Doctora Ingeniera de Minas en España**

# NUESTRAS INGENIERAS

## NOVIEMBRE | PAYARES

|    | L         | M         | X         | J         | V         | S         | D         |
|----|-----------|-----------|-----------|-----------|-----------|-----------|-----------|
| 45 |           | <b>1</b>  | 2         | 3         | 4         | 5         | <b>6</b>  |
| 46 | <b>7</b>  | 8         | 9         | 10        | 11        | 12        | <b>13</b> |
| 47 | <b>14</b> | 15        | <b>16</b> | 17        | 18        | 19        | <b>20</b> |
| 48 | <b>21</b> | <b>22</b> | <b>23</b> | <b>24</b> | <b>25</b> | <b>26</b> | <b>27</b> |
| 49 | <b>28</b> | <b>29</b> | <b>30</b> |           |           |           |           |

**1** Día de todos los Santos  
**16** Día Internacional por la Tolerancia  
**25** Día Internacional Contra la Violencia de Género

TELÉFONOS  
NOTAS



# NUESTRAS INGENIERAS

## INGENIERAS NAVAL / OCEÁNICA



**Rosa María Manjón San Juan**  
 Empresa: Astilleros Armón (Factoría de Gijón)  
 Jefa de proyecto (Project manager)



**Gala Concepción Raba**  
 Empresa: Capitanía Marítima de Gijón  
 (Ministerio de Fomento)  
 Inspectora de Seguridad Marítima



**María Almudena Martínez Masiá**  
 Empresa: Capitanía Marítima de Gijón  
 (Ministerio de Fomento)  
 Inspectora de Seguridad Marítima

## INGENIERAS DE TELECOMUNICACIÓN



**Nuria San Valentin García**  
 Empresa: Distecable  
 Ingeniera de Proyectos

## DICIEMBRE | AVIENTU

|    | L  | M  | X  | J  | V  | S  | D  |
|----|----|----|----|----|----|----|----|
| 49 |    |    |    | 1  | 2  | 3  | 4  |
| 50 | 5  | 6  | 7  | 8  | 9  | 10 | 11 |
| 51 | 12 | 13 | 14 | 15 | 16 | 17 | 18 |
| 52 | 19 | 20 | 21 | 22 | 23 | 24 | 25 |
| 53 | 26 | 27 | 28 | 29 | 30 | 31 |    |

2: Día Internacional contra la Esclavitud

6: Día de la Constitución Española

8: La Inmaculada Concepción

10: Día Internacional de los Derechos Humanos

20: Día Internacional de la Solidaridad Humana

25: Navidad

28: Ley 1/2014 de Medidas de Protección Integral contra la Violencia de Género

TELÉFONOS  
NOTAS



**ENERO 2017**

| L  | M  | X  | J  | V  | S  | D  |
|----|----|----|----|----|----|----|
|    |    |    |    |    |    | 1  |
| 2  | 3  | 4  | 5  | 6  | 7  | 8  |
| 9  | 10 | 11 | 12 | 13 | 14 | 15 |
| 16 | 17 | 18 | 19 | 20 | 21 | 22 |
| 23 | 24 | 25 | 26 | 27 | 28 | 29 |
| 30 | 31 |    |    |    |    |    |

**FEBRERO 2017**

| L  | M  | X  | J  | V  | S  | D  |
|----|----|----|----|----|----|----|
|    |    | 1  | 2  | 3  | 4  | 5  |
| 6  | 7  | 8  | 9  | 10 | 11 | 12 |
| 13 | 14 | 15 | 16 | 17 | 18 | 19 |
| 20 | 21 | 22 | 23 | 24 | 25 | 26 |
| 27 | 28 |    |    |    |    |    |

**MARZO 2017**

| L  | M  | X  | J  | V  | S  | D  |
|----|----|----|----|----|----|----|
|    |    | 1  | 2  | 3  | 4  | 5  |
| 6  | 7  | 8  | 9  | 10 | 11 | 12 |
| 13 | 14 | 15 | 16 | 17 | 18 | 19 |
| 20 | 21 | 22 | 23 | 24 | 25 | 26 |
| 27 | 28 | 29 | 30 | 31 |    |    |

**ABRIL 2017**

| L  | M  | X  | J  | V  | S  | D  |
|----|----|----|----|----|----|----|
|    |    |    |    |    | 1  | 2  |
| 3  | 4  | 5  | 6  | 7  | 8  | 9  |
| 10 | 11 | 12 | 13 | 14 | 15 | 16 |
| 17 | 18 | 19 | 20 | 21 | 22 | 23 |
| 24 | 25 | 26 | 27 | 28 | 29 | 30 |

**MAYO 2017**

| L  | M  | X  | J  | V  | S  | D  |
|----|----|----|----|----|----|----|
| 1  | 2  | 3  | 4  | 5  | 6  | 7  |
| 8  | 9  | 10 | 11 | 12 | 13 | 14 |
| 15 | 16 | 17 | 18 | 19 | 20 | 21 |
| 22 | 23 | 24 | 25 | 26 | 27 | 28 |
| 29 | 30 | 31 |    |    |    |    |

**JUNIO 2017**

| L  | M  | X  | J  | V  | S  | D  |
|----|----|----|----|----|----|----|
|    |    |    | 1  | 2  | 3  | 4  |
| 5  | 6  | 7  | 8  | 9  | 10 | 11 |
| 12 | 13 | 14 | 15 | 16 | 17 | 18 |
| 19 | 20 | 21 | 22 | 23 | 24 | 25 |
| 26 | 27 | 28 | 29 | 30 |    |    |

**JULIO 2017**

| L  | M  | X  | J  | V  | S  | D  |
|----|----|----|----|----|----|----|
|    |    |    |    |    | 1  | 2  |
| 3  | 4  | 5  | 6  | 7  | 8  | 9  |
| 10 | 11 | 12 | 13 | 14 | 15 | 16 |
| 17 | 18 | 19 | 20 | 21 | 22 | 23 |
| 24 | 25 | 26 | 27 | 28 | 29 | 30 |
| 31 |    |    |    |    |    |    |

**AGOSTO 2017**

| L  | M  | X  | J  | V  | S  | D  |
|----|----|----|----|----|----|----|
|    |    | 1  | 2  | 3  | 4  | 5  |
| 6  | 7  | 8  | 9  | 10 | 11 | 12 |
| 13 | 14 | 15 | 16 | 17 | 18 | 19 |
| 20 | 21 | 22 | 23 | 24 | 25 | 26 |
| 27 | 28 | 29 | 30 | 31 |    |    |

**SEPTIEMBRE 2017**

| L  | M  | X  | J  | V  | S  | D  |
|----|----|----|----|----|----|----|
|    |    |    |    | 1  | 2  | 3  |
| 4  | 5  | 6  | 7  | 8  | 9  | 10 |
| 11 | 12 | 13 | 14 | 15 | 16 | 17 |
| 18 | 19 | 20 | 21 | 22 | 23 | 24 |
| 25 | 26 | 27 | 28 | 29 | 30 |    |

**OCTUBRE 2017**

| L  | M  | X  | J  | V  | S  | D  |
|----|----|----|----|----|----|----|
|    |    |    |    |    |    | 1  |
| 2  | 3  | 4  | 5  | 6  | 7  | 8  |
| 9  | 10 | 11 | 12 | 13 | 14 | 15 |
| 16 | 17 | 18 | 19 | 20 | 21 | 22 |
| 23 | 24 | 25 | 26 | 27 | 28 | 29 |
| 30 | 31 |    |    |    |    |    |

**NOVIEMBRE 2017**

| L  | M  | X  | J  | V  | S  | D  |
|----|----|----|----|----|----|----|
|    |    | 1  | 2  | 3  | 4  | 5  |
| 6  | 7  | 8  | 9  | 10 | 11 | 12 |
| 13 | 14 | 15 | 16 | 17 | 18 | 19 |
| 20 | 21 | 22 | 23 | 24 | 25 | 26 |
| 27 | 28 | 29 | 30 |    |    |    |

**DICIEMBRE 2017**

| L  | M  | X  | J  | V  | S  | D  |
|----|----|----|----|----|----|----|
|    |    |    |    |    | 1  | 2  |
| 3  | 4  | 5  | 6  | 7  | 8  | 9  |
| 10 | 11 | 12 | 13 | 14 | 15 | 16 |
| 17 | 18 | 19 | 20 | 21 | 22 | 23 |
| 24 | 25 | 26 | 27 | 28 | 29 | 30 |
| 31 |    |    |    |    |    |    |

# DIRECTORIO

Entidades y asociaciones que componen el Consejo de Mujeres del Concejo Gijón/Xixón

- » Foro Asturias Gijón (Vicesecretaría de Igualdad)  
T. 984 29 94 83 | [gijon@foroasturias.es](mailto:gijon@foroasturias.es)
- » P.S.O.E. (Secretaría de Igualdad)  
T. 984 19 59 10 | [igualdadpsoe@hotmail.com](mailto:igualdadpsoe@hotmail.com)
- » P.P. (Grupo de Mujer)  
T. 985 18 11 13 | [ppgijon@yahoo.es](mailto:ppgijon@yahoo.es)
- » I.U. (Grupo de Mujer)  
T. 985 18 11 15 | [info@xixon.izquierdaxunida.com](mailto:info@xixon.izquierdaxunida.com)
- » PODEMOS XIXÓN (Grupo Feminismo e Igualdad)  
T. 985183650 [xixonsispuede@gijon.es](mailto:xixonsispuede@gijon.es)
- » CIUDADANOS (Grupo de Trabajo de Igualdad)  
T. 985183652 [ciudadanos@gijon.es](mailto:ciudadanos@gijon.es)
- » U.G.T. (Secretaría de Igualdad)  
T. 985 35 56 56 | [ucgijon@asturias.ugt.org](mailto:ucgijon@asturias.ugt.org)
- » U.S.O. (Secretaría de Igualdad)  
T. 985 35 48 48 | [igualdadgijon@usoasturias.com](mailto:igualdadgijon@usoasturias.com)
- » CC.OO. (Secretaría de la Mujer)  
T. 985 34 66 08 | [ayto.gijon@fsc.ccoo.es](mailto:ayto.gijon@fsc.ccoo.es)
- » Asociación de Mujeres «Sara Suárez Solís»  
T. 984 19 41 83 | [mprogresistasgijon@gmail.com](mailto:mprogresistasgijon@gmail.com)
- » Centro de Atención a Víctimas de Agresiones Sexuales y Malos Tratos «Cavasym»  
T. 985 09 90 96 | [cavasym@hotmail.com](mailto:cavasym@hotmail.com)
- » Asociación de Mujeres Separadas y Divorciadas  
T. 985 09 50 16 | [amsyda@hotmail.com](mailto:amsyda@hotmail.com)
- » Asociación de Mujeres «Eva Canel»  
[amevacanel@yahoo.es](mailto:amevacanel@yahoo.es) | <http://asociacionmujeresevacanel.blogspot.com/>
- » Asociación Grupo de Mujeres La Xana «Escuela por la Salud y la Igualdad»  
T. 985 88 48 35 | [asociaxana@gmail.com](mailto:asociaxana@gmail.com)

- » Colectivo Nielda «Mujeres por la Salud»  
T. 985 34 02 60 | [lourdespg@telecable.es](mailto:lourdespg@telecable.es)
- » Fórum de Política Feminista  
[www.forumfeministaasturias.org](http://www.forumfeministaasturias.org)
- » Tertulia Feminista «Les Comadres»  
T. 985 35 09 37 | [tertulia@comadresfeministas.com](mailto:tertulia@comadresfeministas.com)
- » Asociación de Mujeres Discapacitadas de Asturias «Amdas-La Fonte»  
T. 984 29 74 44 | [amdaslafonte@hotmail.com](mailto:amdaslafonte@hotmail.com)
- » Comisión de la Mujer de la Federación Gijonesa de Asoc. de Vecinos  
T. 985 16 56 38 | [favgijon@telecable.es](mailto:favgijon@telecable.es)
- » Federación de Asociaciones de Vecinos Rurales «Les Caserías»  
T. 985 13 65 75 | [federacionlescaserias@hotmail.com](mailto:federacionlescaserias@hotmail.com)
- » Asociación de Mujeres Jóvenes de Asturias  
T. 985 23 77 04 | [mujoas@yahoo.es](mailto:mujoas@yahoo.es)
- » Foro de Mujeres de El Llano T. 985 18 52 42
- » Asociación de Mujeres «La Xabuguina» T. 985 36 54 21

## Quiénes Somos

- Oficina Municipal de Políticas de Igualdad del Ayuntamiento de Gijón
- » Centro Asesor de la Mujer (CAM): 985 18 16 27/30
  - » Área de Igualdad: 985 18 16 28/31
  - » Punto de Información: 985 18 16 27/30

## Dónde Estamos

Centro Municipal Integrado de L'Arena

## Para Contactar con Nosotras

Centro Municipal Integrado de L'Arena  
Canga Argüelles, 16-18. 33202 Gijón  
[oficinaigualdad@gijon.es](mailto:oficinaigualdad@gijon.es) | <http://igualdad.gijon.es/>

## OTROS TELÉFONOS DE INTERÉS

- » Instituto Asturiano de la Mujer: T. 985 96 20 10
- » Información Víctimas Violencia de Género: T. 016
- » Emergencias: T. 112